

## Guía para pasar Activos Fijos a Nuevo Ejercicio

La finalidad de esta guía es de pasar los activos del ejercicio anterior al nuevo, esto con el fin de que nuestros saldos depreciados en diciembre sean los mismos al inicio de año (enero) en nuestro nuevo ejercicio.

**Paso 1.** Revisar que nuestro INPC este hasta la última fecha que necesitamos depreciar y este es INPC de diciembre el cual sale publicado el 10 de enero del año en curso. Link para consultar INPC. [Estructura de información \(SIE, Banco de México\) \(banxico.org.mx\)](http://www.banxico.org.mx) y colocar esos **INPC** en la opción de **SuperCONTABILIDAD** en el Menú **Ref. Inflacionarias/Captura/Listado de INPC**.

I.N.P.C.			
Año del ejercicio.....	20		
Enero	127.3360	Julio	128.8320
Febrero	128.0460	Agosto	
Marzo	128.3890	Septiembre	
Abril	128.3630	Octubre	
Mayo	128.0840	Noviembre	
Junio	128.2140	Diciembre	

Ya teniendo estos datos completos, ahora si podremos depreciar el último mes del año, el cual se describe en el siguiente paso.

**Paso 2.** En el menú **Ref. Inflacionarias/Captura de activos fijos y amort.** nos mostrará la siguiente imagen en la cual depreciaremos nuestros activos fijos colocando en la opción **Calcular depreciación al.** donde el formato de fecha será **MMAAAA**. **Ejemplo: 122025.**

Calcular depreciación al: 072025

Nivel 1 (Cuenta de mayor): [dropdown]

Nivel 2: [dropdown]

Nivel 3: [dropdown]

Nivel 4: [dropdown]

Calcular deprec. [2]

Descripción del activo: [input]

Fecha de adquisición: [input]

Fecha de BAJA: [input]

Valor de adquis. deducible: [input]

Depr. acum. ejer. anterior: [input]

Depr. este ejercicio (M-\$): [input]

depr. acum. ejer. actual: [input]

Póliza - fecha: [input]

%Annual depr.: [input]

No deducible: [input]

Vida útil: [input]

Valor de reposición: [input]

Valor total: [input]

Deducción Inmediata: [input]

Actualizada: [input]

Por depreciar: [input]

Seguido de colocar la fecha damos un clic con el mouse en el botón **Calcular deprec.** y el sistema nos preguntará **¿Desea HACER EL CALCULO?**, al seleccionar el botón **Si**, el sistema hará los cálculos para depreciar los activos fijos.

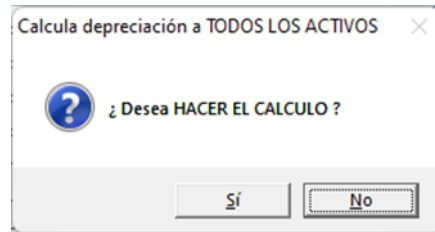

Ya realizado los cálculos podemos revisar las depreciaciones de los artículos que tenemos dados de alta.

**Paso 3.** Ya realizado los cálculos ahora exportaremos la tabla de activos fijos el cual se importará en el nuevo ejercicio. Nos vamos al menú **Utilerías/Importación/Exportación/Separado por comas(.csv)**, en la cual seleccionaremos la pestaña de **Exportación** y seleccionamos la tabla **ACTIVOS FIJOS** y colocamos la ruta donde se grabará ese archivo (ruta a consideración del usuario) y damos clic en el botón **Exportar**.

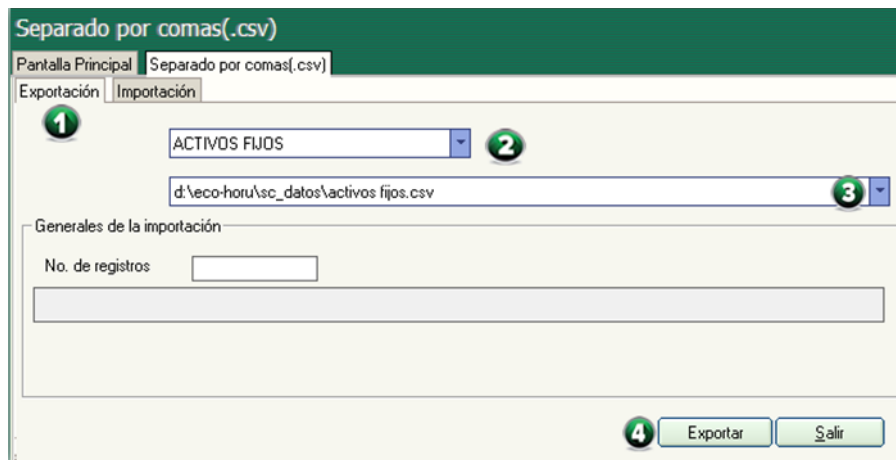

Al terminar el sistema mostrará la siguiente imagen:

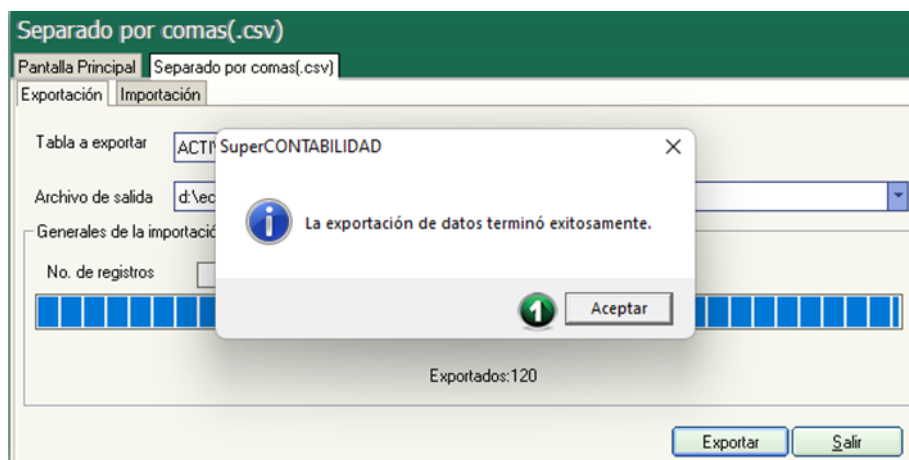

Damos clic en **Aceptar** y con este proceso terminamos nuestra exportación, en la cual nos salimos del ejercicio y abrimos el nuevo, en el cual vamos a importar la tabla de **Activos fijos**, la cual se describirá en el siguiente paso.

**Paso 4.** Abrimos nuestro nuevo ejercicio y vamos al menú **Utilerías/Importación/Exportación/Separado por comas(.csv)**, en la cual seleccionaremos la pestaña de **Importación** y seleccionamos la tabla **ACTIVOS FIJOS** y buscamos la ruta en donde se encuentra el archivo que exportamos del ejercicio anterior y seleccionamos la opción **Borrar anterior**, damos clic en el botón **Importar**.

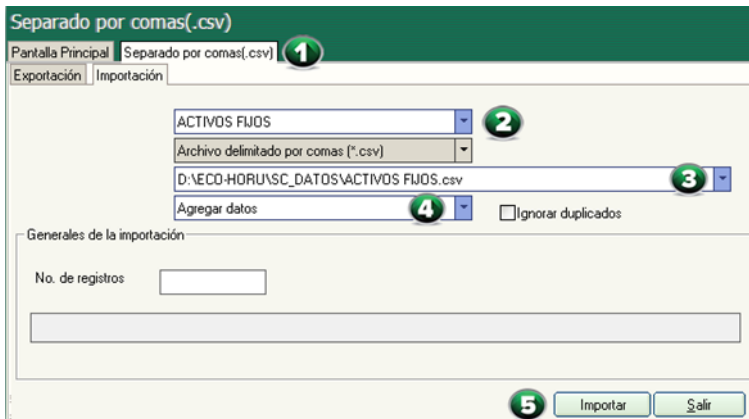

Ya que demos clic en el botón importar nos mostrará el siguiente mensaje de confirmación:

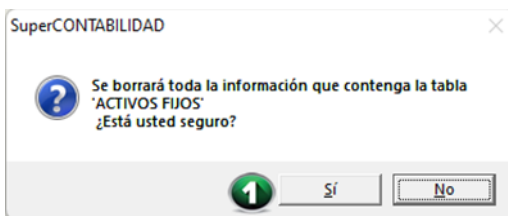

Ya que estemos seguros de que se hará este paso damos clic en el botón **Aceptar** para confirmar la importación y nos mostrará la siguiente imagen:

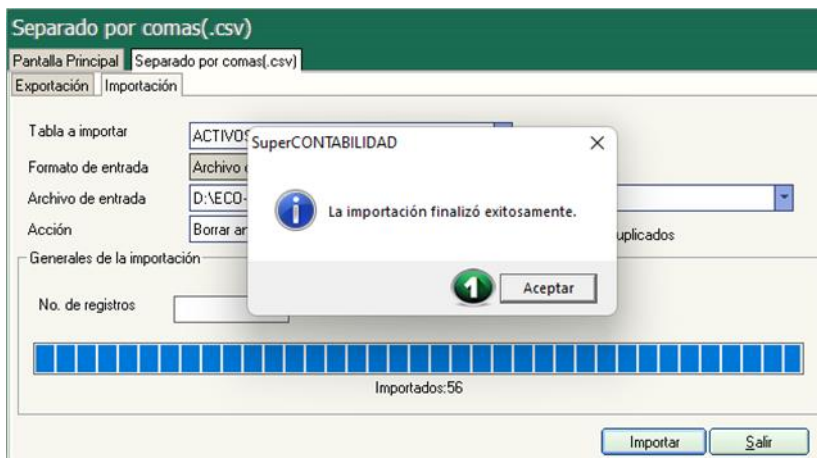

Nos salimos de esta pantalla dando clic en **Aceptar** y pasamos al siguiente paso.

**Paso 5.** En el menú **Ref. Inflacionarias/Captura de activos fijos y amort.** colocamos en la **Fecha** la de diciembre de 2025, ejemplo **122025** y damos clic en el botón **Pasar al ejer. Anterior** para que el sistema haga las operaciones de inicio de año.

**Captura de activos fijos y amort.**

[1/Supervisor] Pantalla Principal | Captura de activos fijos y amort.

**Activos fijos y amortizaciones.**

Calcular depreciación al 062025 **1**  No deprecia el monto NO DEDUCIBLE

Nivel 1 (Cuenta de mayor)   
 Nivel 2   
 Nivel 3   
 Nivel 4

Calcular deprec.   
 Pasar al ejer. anterior **2**   
 Depreciación   
 Afectación contable

**Pasa depreciación del ejercicio ACTUAL a ejercicios anteriores**

Descripción del activo   
 Fecha de adquisición   
 Fecha de BAJA   
 Valor de adquis. deducible   
 Depr. acum. ejer. anterior   
 INPC adquisición = 83.29 Medio 052017 = 94.73 Factor = 1.1373   
 Depr. este ejercicio (M-\$)   
 depr. acum. ejer. actual 177,241.39

¿La depreciación del ejercicio QUEDARA=0. ¿ Desea HACER EL CALCULO ? **3**

Mayor intermedio   
 Valor de reposición   
 Deducción Inmediata   
 Actualizada   
 Por depreciar

Desglose

Imprimir Alta Baja Cambio Primero Anterior Siguiente Ultimo Localizar Otro Regresar

Al darle clic en **Sí** el sistema nos mostrará el siguiente aviso en donde confirmaremos si queremos eliminar los Activos que están dados de **BAJA**; **Si** para eliminarlos, **No** para conservarlos y **Cancelar** para no realizar el proceso de Pasar al ejercicio anterior.

**Pasa depreciación del ejercicio ACTUAL a ejercicios anteriores**

¿Desea eliminar los ACTIVOS con fecha de BAJA ? **1**

Ya hecha esta operación pasamos a revisar si nuestros saldos están bien o revisando los activos como se muestra a continuación:

**Captura de activos fijos y amort.**

[1/Supervisor] Pantalla Principal | Captura de activos fijos y amort.

**Activos fijos y amortizaciones.**

Calcular depreciación al 062025 **1**  No deprecia el monto NO DEDUCIBLE

Nivel 1 (Cuenta de mayor) 1204 EQUIPO DE TRANSPORTE   
 Nivel 2 00012 RANGER 570 TODO TERRENO   
 Nivel 3   
 Nivel 4

Calcular deprec.   
 Pasar al ejer. anterior   
 Depreciación   
 Afectación contable

Descripción del activo RANGER 570 TODO TERRENO

Fecha de adquisición 01/10/2020 Póliza - fecha 01/10/2020   
 Fecha de BAJA Póliza - fecha   
 Vida útil Valor de reposición   
 Valor de adquis. deducible 186,344.83 %Anual depr. 25.00   
 Depr. acum. ejer. anterior 100,936.69 No deducible Valor total 186,344.83   
 INPC adquisición = 108.774 Medio 062023 = 128.214 Factor = 1.1787   
 Depr. este ejercicio (M-\$) 12 46,586.16 Actualizada 54,911.11   
 depr. acum. ejer. actual 147,522.85 Por depreciar 38,821.98

Desglose

Imprimir Alta Baja Cambio Primero Anterior Siguiente Ultimo Localizar Otro Regresar

**Desglose depreciación**

Depreciación contable anual			
Año	Depreciación	Acumulado	Pendiente
2020	7,764.36	7,764.36	178,580.47
2021	46,586.16	54,350.52	131,994.31
2022	46,586.16	100,936.68	85,408.15
2023	46,586.16	147,522.84	38,821.99
2024	38,821.99	186,344.83	

Depr. contable mensual año 2023	
Enero	3,882.18
Febrero	3,882.18
Marzo	3,882.18
Abril	3,882.18
Mayo	3,882.18
Junio	3,882.18
Julio	3,882.18
Agosto	3,882.18
Septiembre	3,882.18
Octubre	3,882.18
Noviembre	3,882.18
Diciembre	3,882.18
<b>Total</b>	<b>46,586.16</b>