

SuperNÓMINA

PROCESO MENSUAL Y SUA

Proceso mensual, se define como el proceso donde se detalla las Retribuciones y Cálculos del pago en dinero o en especie. Estas deben ser registrada por la empresa en periodos mensuales y cerrar nómina, para el pago de impuestos. SuperNÓMINA le ayuda de manera automatizada a realizar este proceso.

SECUENCIA DE PASOS:

PASO 1. Permite seleccionar el mes del que se efectuará el cálculo de los diferentes procesos. *Ejemplo: Período 12 del mes de Diciembre. Y aceptar para que tome este mes.*

Indicaciones del MES

No. período **Diciembre**

No.	Descripción
1	Enero del 2020
2	Febrero del 2020
3	Marzo del 2020
4	Abril del 2020
5	Mayo del 2020
6	Junio del 2020
7	Julio del 2020
8	Agosto del 2020
9	Septiembre del 2020
10	Octubre del 2020
11	Noviembre del 2020
12	Diciembre del 2020

MENSUAL/CEDULA IMSS/INFONAVIT:

Paso 2. Generar la cédula del IMSS, en la opción de **Mensual/ Cédula IMSS/INFONAVIT** en la opción de **Generación**



CÉDULAS CUOTAS. En esta pantalla se calculan las cedulas de IMSS, SAR e INFONAVIT al dar clic en el botón de aceptar el sistema verifica la información, el sistema revisa que los datos sean correctos, de otra manera te mandara un mensaje con la posible falla.

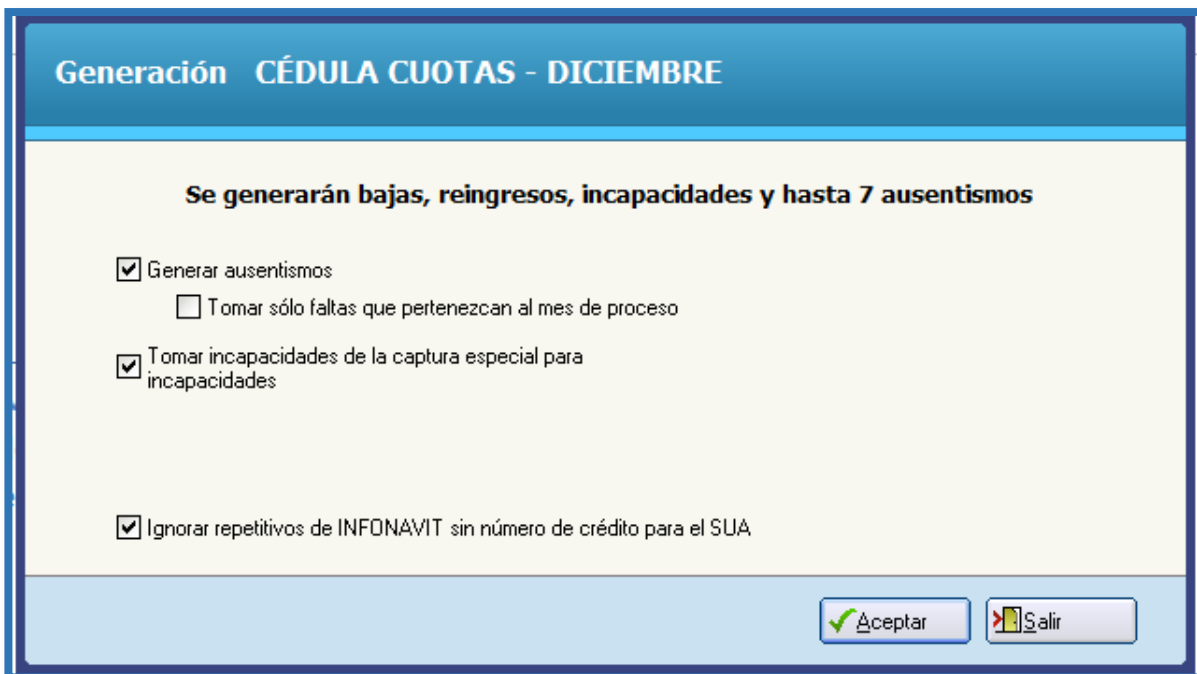
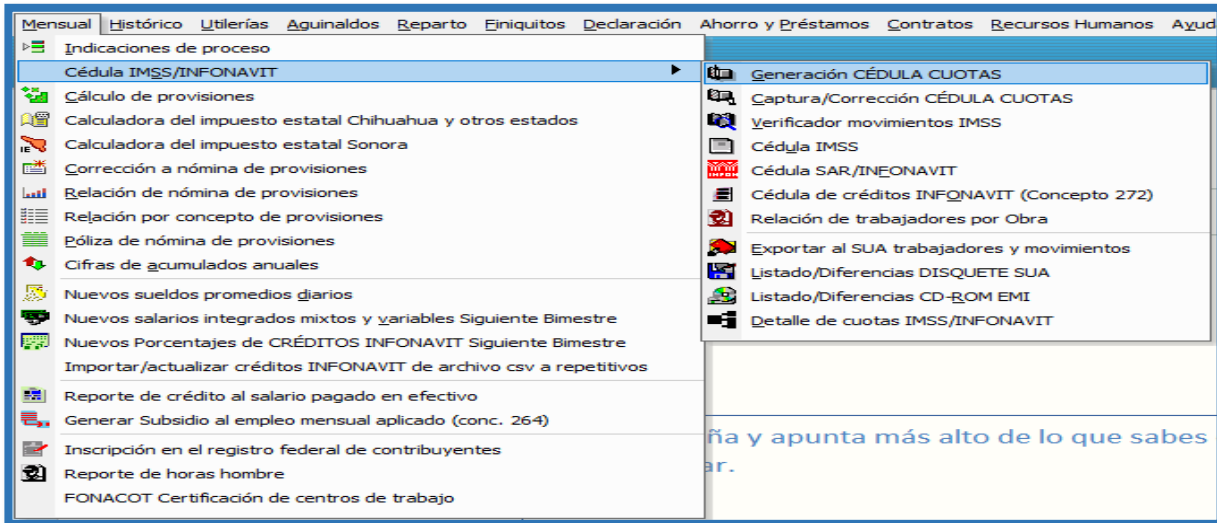

Se le da aceptar, aceptar y mandar imprimir el reporte.

Generación CÉDULA CUOTAS - DICIEMBRE

Empleado	Observaciones
TRABAJADORES LEÍDOS : 66	
TRABAJADORES GENERADOS : 20	

SuperNÓMINA 2020

 Fin de proceso...

SERVICIOS ADMINISTRATIVOS ECO-HORU S.A. DE. C.V. HOJA 1/1

TRABAJADORES LEÍDOS : 66
TRABAJADORES GENERADOS : 20

Paso 3. Captura/corrección CEDULA CUOTAS. Esta pantalla nos muestra altas, bajas, cambios y/o consultas a la cédula generada o capturada, no se aceptan trabajadores sin número de seguridad social y/o RFC mismo que se acepta con o sin homo-clave y dígito, como dice el título es para verificar y corregir los datos mal capturados ausencias e incapacidades, emite un reporte detallado de todos los conceptos tanto IMSS como INFONAVIT.

Captura/Corrección CÉDULA CUOTAS

Pantalla Principal **Captura/Corrección CÉDULA CUOTAS**

Reg. patronal **E6023738108 - 2100 QUINCENAL**

2100 1 SM=1

BERNAL/RODRIGUEZ/MERCEDES

Núm. seg. social 24-82-64-4917-5

R.F.C. BERM-640924-MK0

Sal. integrado 01/01/2021 148.1

Sal. integ. anterior

Movimientos IMSS

Salario	C.	Fecha	Inc.	Aus.
128.79				

Aus./Inc.	Cuotas	C. trabajador	C. patrón
INFONAVIT			

Fecha	Tipo	Descuento	Aport. vol.

Serie	Fecha	Inc.	Tipo	Fecha	Aus.



Paso 4. Verificador movimientos IMSS. Este reporte es un auxiliar de los movimientos que se enlazarán al SUA con el fin de verificar que los datos estén correctos antes de su enlace al mismo, podemos filtrar información o hacer un reporte genérico de todos los movimientos en el reporte nos aparecerá los posibles errores que se tiene.

Verificador movimientos IMSS

Pantalla Principal

Verificador movimientos IMSS

VERIFICADOR DE MOVIMIENTOS IMSS del MES de Diciembre del 2020

Selección

Nómina	<input type="text"/>	Año	<input type="text" value="2020"/>
Centro de costo	<input type="text"/>	Mes	<input type="text" value="Diciembre"/>
Departamento	<input type="text"/>		
No. de empleado	<input type="text"/>		
Clase laboral	<input type="text"/>		
Reg. patronal IMSS	<input type="text" value="Todos"/>		
Tipo de movimiento	<input type="text" value="Todos"/>		

Escriba los intervalos separados por comas.
Ejemplo 1,3,5-12,14.

SERVICIOS ADMINISTRATIVOS ECO-HORU S.A. DE. C.V.											
VERIFICADOR DE MOVIMIENTOS IMSS del MES de Febrero del 2021											
HOJA 1/1											
Reg.P.IMSS	Nomi	No.SEG.SOC.	Movimiento	N o m b r e	Fecha	Observaciones	*Datos actuales				
							*Nomi	CC	Dp	Empleado	
E6023738108	0	24836458265	Ausencia	RUIZ/BUELNA/RAUL RODOLFO	010221	Días =1		2100	1	1	12
							No. de Ausencias	: 1		Días: 1	
E6023738108	0	250000700	Amort.INFO.	ARMENTA/RODRIGUEZ/DOMINGO	010221	T2 1787.14	1,787.14	2100	1	1	4
E6023738108	0	5705800044	Amort.INFO.	GARCIA/BACA/ARNOLDO	010221	T3 29.336	2,558.40	2100	1	1	138
E6023738108	0	2701702700	Amort.INFO.	LLAMAS/RUIZ/ARTURO	010221	T3 31.616	2,757.23	2100	1	1	136
E6023738108	0	24088310289	Amort.INFO.	LOPEZ/ROMERO/FERNANDO	010221	T3 19.4256	1,694.10	2100	1	1	163
E6023738108	0	2401825048	Amort.INFO.	NAVARRO/BERNAL/LEONARDO IVAN	010221	T3 43.4112	3,785.89	2100	1	1	6
E6023738108	0	2402000047	Amort.INFO.	RAMIREZ/VILLA/ZULEIKA ABIGAIL	010221	T2 2421.24	2,421.24	2100	1	1	149
E6023738108	0	2100011000	Amort.INFO.	RIVERA/OCHOA/FRANCISCO JAVIER	010221	T2 2809.53	2,809.53	2100	1	1	8
E6023738108	0	2400210500	Amort.INFO.	SOTO/OSUNA/LUIS ENRIQUE	010221	T2 2059.58	2,059.58	2100	1	1	160
E6023738108	0	0020000000	Amort.INFO.	SOTO/SOLANO/BRIAN ENRIQUE	010221	T2 832.55	832.55	2100	1	1	19
E6023738108	0	2700000000	Amort.INFO.	URIAS/RAMIREZ/VICTOR MANUEL	010221	T3 38.2128	3,332.54	2100	1	1	17
							Total tipo de movimiento.				
							No. Amortizaciones:	10	24,038.20		
							Total registro patronal IMSS.	No. Movimientos		: 11	

ANEXAR COPIA DE CADA MOVIMIENTO Y:
 Revisar que SEAN EXACTAMENTE iguales a los AVISOS ENVIADOS AL IMSS (nombre, fecha y observaciones).
 - Si FALTA alguno: capturarlo con MENÚ N-E CAPTURA DE EMPLEADOS y MENÚ M-A-C CAPTURA CÉDULA IMSS/INFONAVIT.
 - Si SOBRA alguno: borrarlo con MENÚ N-E CAPTURA DE EMPLEADOS y MENÚ M-A-C CAPTURA CÉDULA IMSS/INFONAVIT.
 - Si SOBRA alguno y PROCEDE: enviar AVISO EXTEMPORANEO AL IMSS sin causar MULTA ya que se trata de una autocorrección.
 - Tomar en cuenta que las BAJAS EXTEMPORANEAS gravan IMSS hasta la fecha de su presentación al IMSS inclusive.

Paso 5. Cédula IMSS. En un solo reporte se emite la cedula mensual de cuotas IMSS/INFONAVIT ordenada por registro patronal IMSS y nombre de trabajador.

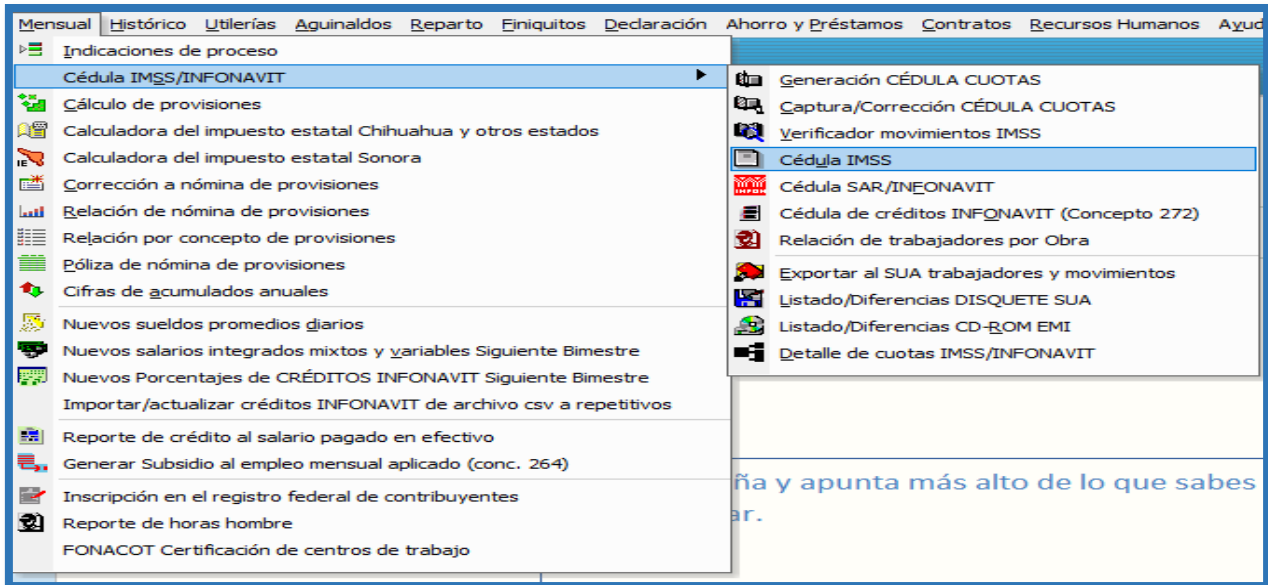

Cédula IMSS

Pantalla Principal Cédula IMSS

CÉDULA IMSS/INFONAVIT del MES de Diciembre del 2020

Importante

Selección

Nómina	<input type="text"/>	Año	2020
Centro de costo	<input type="text"/>	Mes	Diciembre
Departamento	<input type="text"/>		
No. de empleado	<input type="text"/>		
Clase laboral	<input type="text"/>		
Forma de pago	<input type="text"/>		
Reg. patronal IMSS	Todos		
Puesto/Categoría	<input type="text"/>		

Escriba los intervalos separados por comas.
Ejemplo 1,3,5-12,14.

DAR IMPRIMIR PARA GENERAR REPORTE:

REPORTE GENERADO:



Nomi	CC	Dp	Trabajador	N o m b r e	No. SEG. SOC.	R. F. C.	CRÉDITO INFONAVIT	Ap.	Total										
C	Fecha	Días	S.Int	Inc	Aus	Fija	Exced	FDinero	Pens	Riesgos	Iy/Vida	Guard.	TotIMSS	Retiro	CyVej.	ApINFO	AmlINFO	Vol.	SarINF
1100	1	1	1	DANIELS/ENCINAS/CLAUDIA	24887114924	DAECT10120R54													
	31	313.56	0	534.31	27.94	92.94	138.51	52.84	230.86	57.20	1174.00	382.54	718.93	956.36	0.00	0	2057.83		
1100	1	1	10	FELIX/MONJE/MARIA	24700312580	FEMM991012M28													
	31	156.78	0	534.31	0.00	46.17	69.26	26.42	115.43	48.60	840.19	191.27	359.44	478.18	0.00	0	1028.89		
1100	1	1	7	MEZA/PEREZ/LORENA	24902100775	MEPL000217B49													
	31	120.20	0	534.31	0.00	35.40	53.10	20.25	88.50	37.26	768.82	146.44	276.79	366.09	0.00	0	789.32		
1100	1	1	8	MONTIJO/TOLEDO/VERONICA	24920321544	MOTV0101152Y2													
	31	135.87	0	534.31	0.00	40.01	60.02	22.89	100.03	42.12	799.38	165.76	322.21	414.40	0.00	0	902.37		
1100	1	1	6	MORFIN/LOPEZ/LAURA	27508074567	MOLL890203EB6													
	31	129.42	0	534.31	0.00	36.94	55.40	21.13	92.34	38.88	779.00	153.01	287.54	382.53	0.00	0	823.08		
1100	1	1	9	MUNGUIA/MONJE/DULCE	24911322154	MUMD640309RF3													
	31	146.33	0	534.31	0.00	43.05	64.64	24.66	107.73	45.36	819.79	178.52	343.17	446.31	0.00	0	968.00		
1100	1	1	12	OCORZA/SOTO/RICARDO	24887015204	OCSR700408UTO													
	31	258.17	0	534.31	2.18	76.03	114.04	43.50	190.08	80.03	1040.17	309.80	601.21	774.51	0.00	0	1685.52		
1100	1	1	4	GROZCO/COLIN/LUIS	54702100873	OOCL850430ID6													
B 011019	1	156.78	0	17.24	0.00	1.45	2.24	0.85	3.72	1.57	27.11	97.20	158.38	243.01	0.00	0	498.59		
1100	1	1	2	PERAZA/DANIELS/RAMON ALBERTO	54971452740	PEDR970411E28													
	31	209.04	0	534.31	0.00	61.56	92.34	35.22	153.90	64.80	942.13	255.03	479.28	637.57	0.00	0	1371.88		
1100	1	1	3	PEREZ/CHAVEZ/PEDRO	57140021486	PECF701201KHA													
	31	522.60	0	534.31	125.14	153.90	230.86	88.06	384.76	162.01	1679.04	637.57	1198.17	1593.93	0.00	0	3429.67		
1100	1	1	5	ROCHA/PADILLA/HORACIO	57603020454	ROPH900101FN7													
	31	107.32	0	534.31	0.00	31.61	47.41	18.08	79.01	33.27	743.69	130.93	279.87	327.33	0.00	0	738.13		
1100	1	1	11	VALDEZ/OSUNA/CARMEN	24887014058	VAOC701106TG2													
011019-1	30	257.12	0	534.31	1.69	75.73	113.58	41.93	183.20	77.14	1027.58	303.40	587.77	758.50	0.00	0	1649.67		
TOTAL REG. PAT. IMSS:					No. Trab:	12													
341					0	5,894.65	694.27	395.83	728.24	2,951.47	7,378.72	0							
DiasRiesgos=341					1	156.95	1,041.40	1,728.56	10,640.90	5,612.76	0.00	15,942.95							

Paso 6. Cédula SAR/INFONAVIT. En un solo reporte se emite la cedula mensual de cuotas IMSS/INFONAVIT ordenada por registro patronal IMSS y nombre de trabajador.

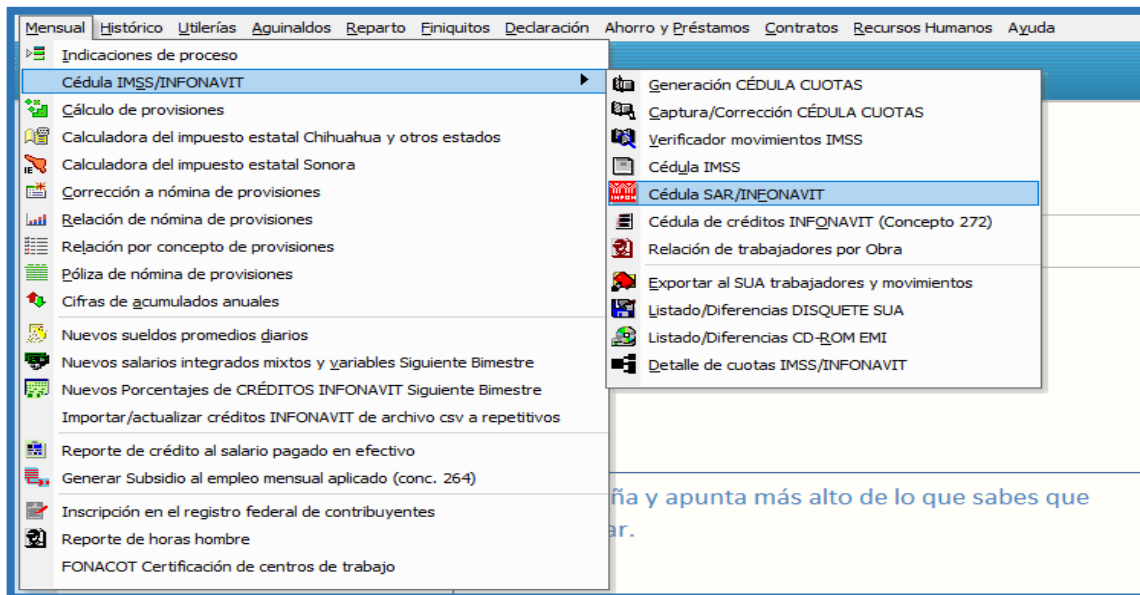



Cédula SAR/INFONAVIT

Pantalla Principal | Cédula SAR/INFONAVIT

CÉDULA SAR/INFONAVIT del BIMESTRE de Noviembre-Diciembre del 2020

Importante

Selección

Nómina:

Centro de costo:

Departamento:

No. de empleado:

Clase laboral:

Forma de pago:

Reg. patronal IMSS:

Puesto/Categoría:

Año:

Bim.:

Escriba los intervalos separados por comas.
Ejemplo 1,3,5-12,14.

IMPRIMIR: Y GENERA REPORTE:

Nomi	CC	Dp	Trabajador	N o m b r e	C	Fecha	Dias	S.Int	Inc	Aus	Retiro	Cesantia y Vejez patrón	Suma RCV	No.SEG.SOC. Aportación	R. F. C. Amortización	CRÉDITO INFONAVIT Suma INFONAVIT	TOTAL	
1100	1	1	1	DANIELS/ENCINAS/CLAUDIA	61	313.56	0	0	382.54	602.51	215.18	1200.23	24887114924	DAECT10120R54	956.36	956.36	2156.59	
1100	1	1	10	FELIX/MONJE/MARIA	61	156.78	0	0	191.27	301.25	107.59	600.11	24700312590	FEMM991012M25	478.18	478.18	1078.29	
1100	1	1	7	MEZA/PEREZ/LORENA	1	109.75	0	0	2.20	3.46	1.23	6.89	24902100775	MEPL000217B49	5.49	5.49	12.38	
M 020919	29	120.20	0	0	69.72	109.80	39.22	218.74	174.29	0.00	0.00	174.29	0.00	0.00	174.29	393.03		
	31	120.20	0	0	74.52	117.38	41.92	233.82	186.31	0.00	0.00	186.31	0.00	0.00	186.31	420.13		
1100	1	1	8	MONTIJO/TOLEDO/VERONICA	61	135.87	0	0	165.76	261.07	93.24	520.07	24920321544	MOTV0101152Y2	414.40	414.40	934.47	
1100	1	1	6	MORFIN/LOPEZ/LAURA	61	125.42	0	0	153.01	240.99	86.07	480.07	27508074567	MOLL890203EB6	382.53	382.53	862.60	
1100	1	1	9	MUNGUIA/MONJE/DULCE	61	146.33	0	0	178.52	281.17	100.42	560.11	24911322154	MUN8640309RF3	446.31	446.31	1006.42	
1100	1	1	12	OCHOA/SOTO/RICARDO	60	258.17	0	0	309.80	487.94	174.26	972.00	24887015204	CO8R700408UT0	774.51	774.51	1746.51	
1100	1	1	4	OROZCO/COLIN/LUIS	B 011019	31	156.78	0	0	97.20	153.10	54.68	304.98	54702100873	COCL850430IQ6	243.01	243.01	547.98
1100	1	1	2	PERAZA/DANIELS/RAMON ALBERTO	61	209.04	0	0	255.03	401.67	143.45	800.15	54971452740	PEDR970411E28	637.57	637.57	1437.72	
1100	1	1	3	PEREZ/CHAVEZ/PEDRO	61	522.60	0	0	637.57	1004.18	358.63	2000.38	57140021486	PECPT01201KNA	1593.93	1593.93	3594.31	
1100	1	1	5	ROCHA/FADILLA/HORACIO	61	107.32	0	0	130.93	206.22	73.65	410.80	57603020454	RO8R900101FN7	327.33	327.33	738.13	
1100	1	1	11	VALDEZ/OSUNA/CARMEN	59	257.12	0	1	303.40	477.86	170.66	951.92	24887014058	VADCT01106TG2	758.50	758.50	1710.42	
011019-1																		

Paso 7. Exportar al SUA trabajadores y movimientos. Con el objetivo de evitar capturar en el Sistema Único de Autodeterminación (SUA) proporcionado por el IMSS, con este paso se graban dos archivos en formatos solicitados por el SUA además de hacer la comparación entre el sistema SuperNOMINA y SUA. Con el objetivo de evitar capturar en el **sistema único de autodeterminación (SUA)** proporcionado por el IMSS, con este paso se graban 4 archivos en formatos solicitados por el SUA: y generar.

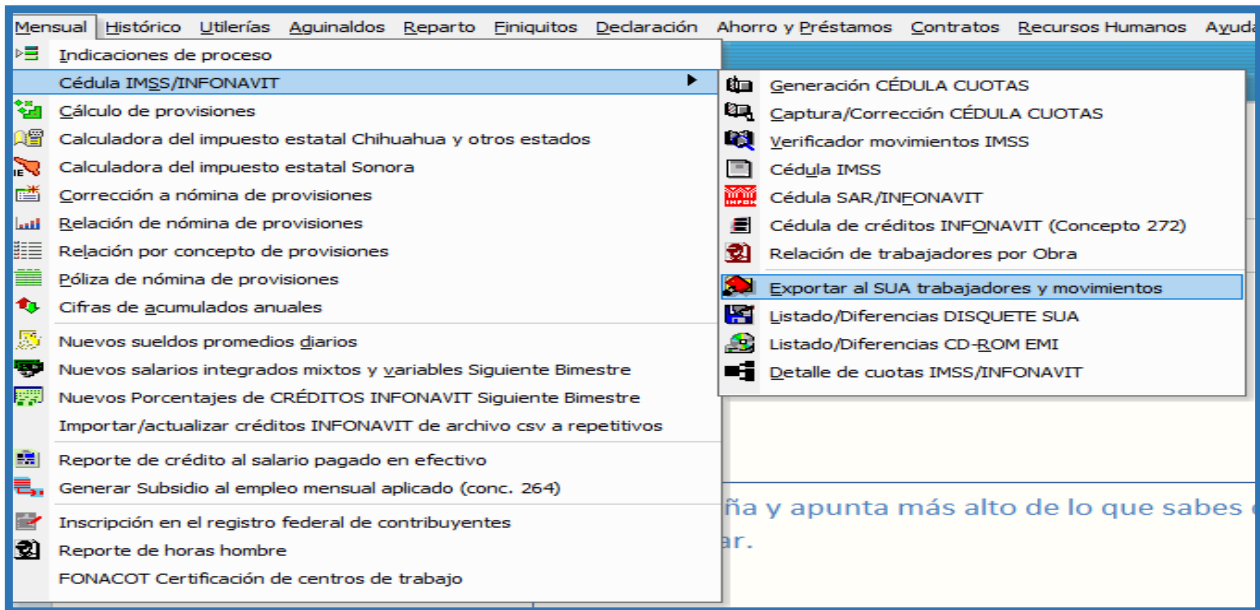

Mensual | Histórico | Utilerías | Aguinaldos | Reparto | Finiquitos | Declaración | Ahorro y Préstamos | Contratos | Recursos Humanos | Ayuda

Indicaciones de proceso

- Cédula IMSS/INFONAVIT
 - Generación CÉDULA CUOTAS
 - Captura/Corrección CÉDULA CUOTAS
 - Verificador movimientos IMSS
 - Cédula IMSS
 - Cédula SAR/INFONAVIT
 - Cédula de créditos INFONAVIT (Concepto 272)
 - Relación de trabajadores por Obra
 - Exportar al SUA trabajadores y movimientos**
 - Listado/Diferencias DISQUETE SUA
 - Listado/Diferencias CD-ROM EMI
 - Detalle de cuotas IMSS/INFONAVIT
- Cálculo de provisiones
- Calculadora del impuesto estatal Chihuahua y otros estados
- Calculadora del impuesto estatal Sonora
- Corrección a nómina de provisiones
- Relación de nómina de provisiones
- Relación por concepto de provisiones
- Póliza de nómina de provisiones
- Cifras de acumulados anuales
- Nuevos sueldos promedios diarios
- Nuevos salarios integrados mixtos y variables Siguiete Bimestre
- Nuevos Porcentajes de CRÉDITOS INFONAVIT Siguiete Bimestre
- Importar/actualizar créditos INFONAVIT de archivo csv a repetitivos
- Reporte de crédito al salario pagado en efectivo
- Generar Subsidio al empleo mensual aplicado (conc. 264)
- Inscripción en el registro federal de contribuyentes
- Reporte de horas hombre
- FONACOT Certificación de centros de trabajo

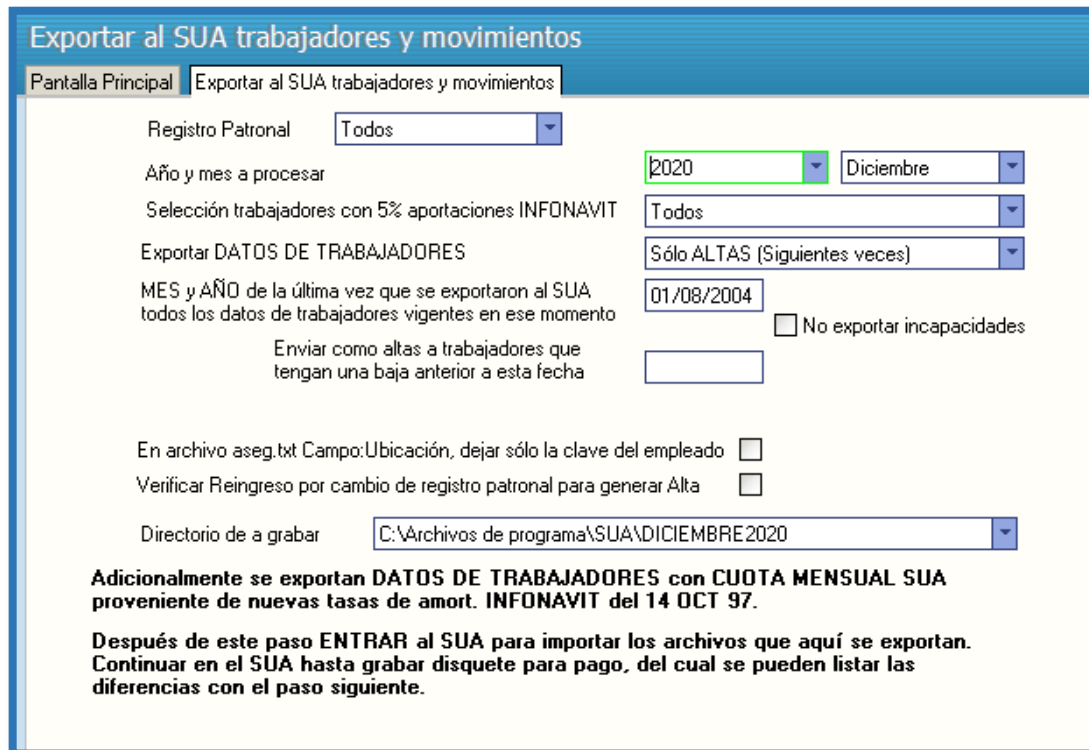

Exportar al SUA trabajadores y movimientos

Pantalla Principal | Exportar al SUA trabajadores y movimientos

Registro Patronal: Todos

Año y mes a procesar: 2020 | Diciembre

Selección trabajadores con 5% aportaciones INFONAVIT: Todos

Exportar DATOS DE TRABAJADORES: Sólo ALTAS (Siguietes veces)

MES y AÑO de la última vez que se exportaron al SUA todos los datos de trabajadores vigentes en ese momento: 01/08/2004

No exportar incapacidades

Enviar como altas a trabajadores que tengan una baja anterior a esta fecha: []

En archivo aseg.txt Campo:Ubicación, dejar sólo la clave del empleado

Verificar Reingreso por cambio de registro patronal para generar Alta

Directorio de a grabar: C:\Archivos de programa\SUA\DICIEMBRE 2020

Adicionalmente se exportan DATOS DE TRABAJADORES con CUOTA MENSUAL SUA proveniente de nuevas tasas de amort. INFONAVIT del 14 OCT 97.

Después de este paso ENTRAR al SUA para importar los archivos que aquí se exportan. Continuar en el SUA hasta grabar disquete para pago, del cual se pueden listar las diferencias con el paso siguiente.

Archivo de trabajadores: **aseg.txt**
 Archivo de movimientos: **movt.txt**
 Archivo de créditos Infonavit: **cred.txt**
 Archivo de incapacidades: **incap.txt**



Reg.Pat.IMSS: E602373810-8 R.F.C.: SAE-860204-JE8 HOJA 1/1
SERVICIOS ADMINISTRATIVOS ECO-HORU S.A. DE. C.V.
DIFERENCIAS DE DISQUETE SUA PAGO OPORTUNO del mes 02/2021

SUA:	N o m b r e	No.Seg.Soc.	Total Mes	Tot.Bimestre	
Nomi CC Dp Trabajador	N o m b r e	No.Seg.Soc.	Total Mes	Dif. Mes Tot.Bimestre	Dif.Bim.
TOTAL GENERAL		No. Diferencias 0		0.00	0.00

Listado/Diferencias DISQUETE SUA

Pantalla Principal Verificador movimientos IMSS Listado/Diferencias DISQUETE SUA

Importante

Año a procesar: 2021

Mes o bimestre a procesar: Febrero Procesar bimestre completo

Registro patronal: Todos

Opción de proceso: Listar diferencias contra SuperNÓMINA

Sólo diferencias mayores a esta cantidad: 0.02

Archivo de disquete SUA, de entrada: C:\Users\Claudia\Desktop\E6023738108\Folio_832526

No. seg. social a seleccionar: [Empty field]

Cuotas a considerar: Todas las cuotas

Reg.Pat.IMSS: E602373810-8 R.F.C.: SAE-860204-JE8 HOJA 1/1
SERVICIOS ADMINISTRATIVOS ECO-HORU S.A. DE. C.V.
DIFERENCIAS DE DISQUETE SUA PAGO OPORTUNO del mes 02/2021

SUA:	N o m b r e	No.Seg.Soc.	Total Mes	Tot.Bimestre	
Nomi CC Dp Trabajador	N o m b r e	No.Seg.Soc.	Total Mes	Dif. Mes Tot.Bimestre	Dif.Bim.
TOTAL GENERAL		No. Diferencias 0		0.00	0.00

SUA:

SUA: Programa informático para determinar importes y conceptos para el pago de las cuotas obrero-patronales por conceptos de IMSS, Retiro, Cesantía y Vejez e INFONAVIT.



ESCRIBIR CONTRASEÑA



DAMOS CLIC EN ACTUALIZAR >> TRABAJADORES >> IMPORTAR DATOS

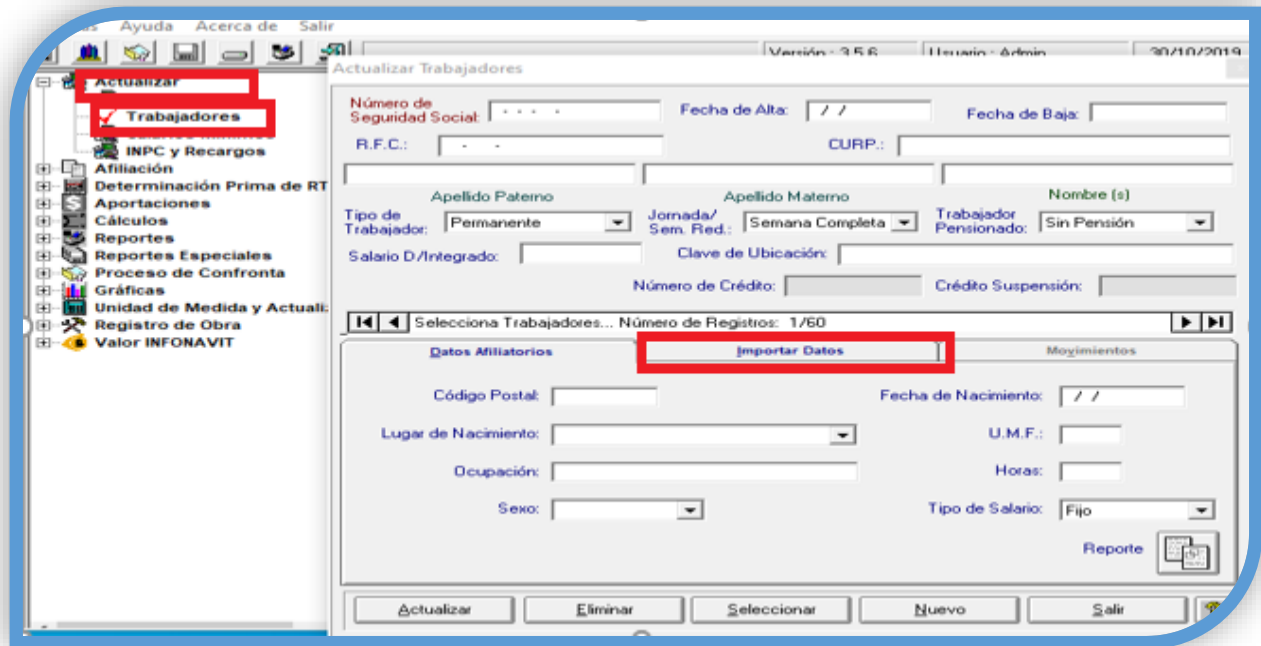

SELECCIONAR EL ARCHIVO A EXPORTAR

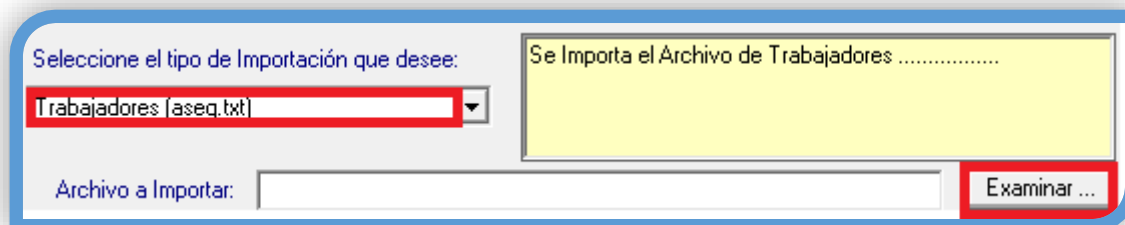

ASEG >> ABRIR

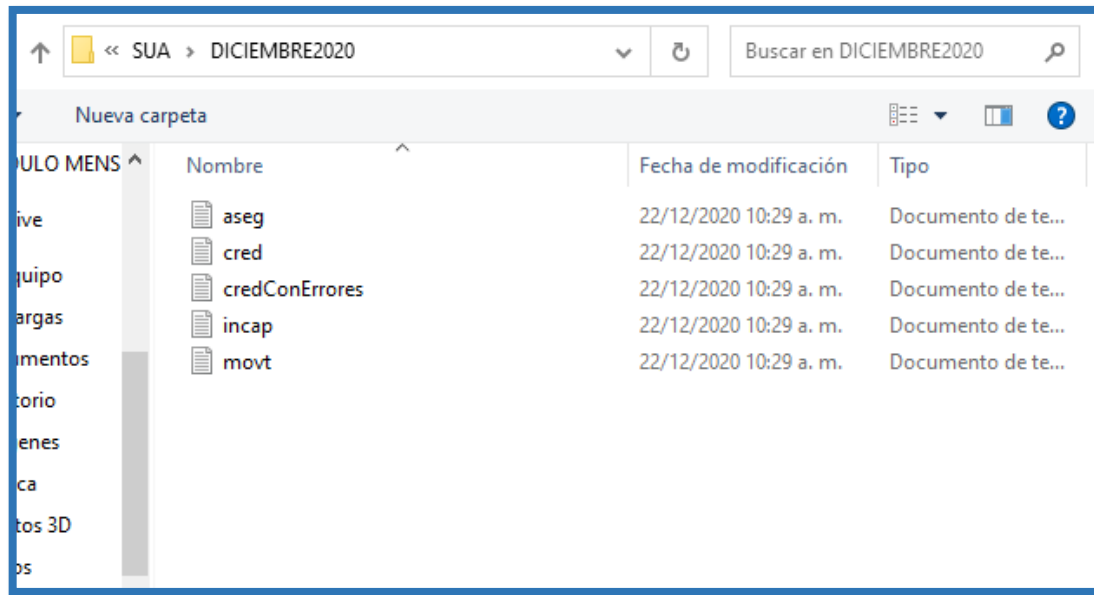

IMPORTAR >> SI

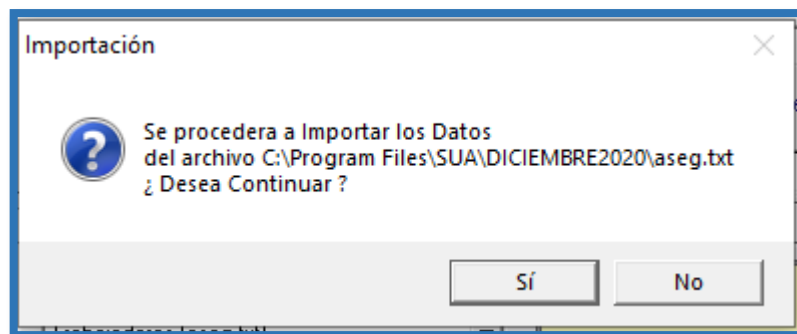



COMO ES BIMESTRAL SE TOMA NOVIEMBRE Y DICIEMBRE >> CALCULAR >> GENERAR >> IMPRIMIR CEDULA IMSS E INFONAVIT

Mes: Diciembre Año: 2020 R.F.C.: [REDACTED]

Oportuno Extemporáneo Fecha de Pago: 18/01/2021

Quitar selección Seleccionar todo

Registro Patronal	Razon Social	Total Periodo	Total IMSS	Total F
<input checked="" type="checkbox"/>	[REDACTED]	[REDACTED]	[REDACTED]	[REDACTED]

Total a Pagar: \$104,158.45

Avance del proceso 100% Registros de Obra: [Progress Bar] Tiempo de Proceso 00:00:00

Conceptos de pago

IMSS Aportaciones Voluntarias INFONAVIT Incluir donativo para FUNDEMEX

RCV Aportaciones Complementarias Multas INFONAVIT

Archivo(s) de pago Resumen de Liquidación Reportes de Cédulas

Detalle del Proceso de Cálculo

Se Realiza el Proceso del RP E6023738108: Mensual Tiempo de Proceso : 00:00:00
Se Realiza el Proceso: Aportación Voluntaria Tiempo de Proceso : 00:00:00
Se Realiza el Proceso: Aportación Complementaria Tiempo de Proceso : 00:00:00
Se Realiza el Proceso: Registros de Obra Tiempo de Proceso : 00:00:00

**SISTEMA ÚNICO DE AUTODETERMINACIÓN
CÉDULA DE DETERMINACIÓN DE CUOTAS**

Periodo de Proceso: Septiembre 2005 Fecha de Proceso: 20060005

Registro Patronal: 010-10017-10-0 RFC: STR-000401- Area Geográfica: A Página: 7
 Nombre e Razón Social: TRIPARTITA Delegación IMSS: DELEGACION NORTE (DF) 20
 Actividad: PRUEBAS SUIA INTORAVIT Subdelegación IMSS: SAN ANGELO 01
 Domicilio: BARRANCA DEL MUERTO NO 290 COL OFE INN Pobl. Mun. / Deleg. R.F.: ALVARO OBREGON
 Código Postal: 01028 Estado: DISTRITO FEDERAL Prima de R.T.: 000000 %

No. de Seguridad Social	NOMBRE	RFC CORP										SUMAS				
		Colm	Fecha	Sal	Sal. An.	C.F. OBRAS	ENFERM	ENFERM	ENFERM	ENFERM	ENFERM	ENFERM	ENFERM	ENFERM	ENFERM	ENFERM
2,712		21,708.17		6,210.19	2,802.00	4,204.32	16,388.26	10,701.44	10,460.94							
Total de Días cotizados para el cálculo de prestaciones prorrateo equitativo al riesgo		3,902														
Total a Pagar:		122,188.67														
Total de Cotizantes:																93

Art. 33 Trabajadores con Atributo 33 C.F. Cuota Fija S.M.O.D.F. 400 01810308
 P.V. Trabajadores Pensionados en LV. E.C. PAT. Escuelas Patronal
 P.C.V. Trabajadores Pensionados en E.V. E.C. OBR. Escuelas Obrera
 S.M. Trabajadores con Semana Reducida P.D. PAT. Prestaciones en Dinero Patronal
 J.R. Trabajadores con Jornada Reducida P.D. OBR. Prestaciones en Dinero Obrera
 I.D. Seguro Diario Integrado G.M.P. PAT. Seguro Médico Pensionado Patronal
 I.N.E. Accidentales G.M.P. OBR. Seguro Médico Pensionado Obrera
 A.D.S. Accidentales R.T. Riesgo de Trabajo
 I.V. PAT. Invalidez y Vida Patronal
 I.V. OBR. Invalidez y Vida Obrera
 O.F.S. Quilómetros y Prestaciones Sociales

Para el cálculo del seguro de LV se utilizará el tipo salarial establecido en la Ley del Seguro Social.

Para el pago se genera el archivo se guarda en el C

Archivo(s) de pago

Este equipo > Disco local (C:)

Nombre	Fecha de modificación	Tipo	Tam
Archivos de programa	05/01/2021 03:21 p. m.	Carpeta de archivos	
Archivos de programa (x86)	28/11/2020 12:39 p. m.	Carpeta de archivos	
Cobranza	28/08/2019 12:25 p. m.	Carpeta de archivos	
DEM_19	12/10/2020 04:00 p. m.	Carpeta de archivos	
DEM_20	12/10/2020 04:20 p. m.	Carpeta de archivos	
E6023738108	22/12/2020 12:05 p. m.	Carpeta de archivos	

Folio_371258 07/01/2021 05:43 p. m. Carpeta de archivos



Este equipo > Disco local (C:) > E6023738108 > Folio_371258

Nombre	Fecha de modificación	Tipo	Tamaño
W2012031	22/12/2020 12:05 p. m.	Archivo SUA	8 KB

DESCRIPCIÓN		IMPORTE	
SISTEMA ÚNICO DE AUTODETERMINACIÓN RESUMEN DE LIQUIDACIÓN			
Mes de Proceso: Agosto-2018		Fecha: 09/ago/2018	
Bimestre de Proceso: 04-2018			
Registro Patronal: 510- J-10-V	R.F.C.: AAAA-010101-		
Nombre o Razón Social: SISTEMAS SUA	Folio SUA: 266075	V.3.5.3	
Para abono en cuenta del IMSS			
Cuota Fija	_____	509.71	
Excedente	_____	352.57	
Prestaciones en Dinero	_____	294.50	
Gastos Médicos Pensionados	_____	441.75	
Riesgos de Trabajo	_____	155.00	
Invalidez y Vida	_____	736.25	
Guarderías y Prestaciones Sociales	_____	310.00	
SUB TOTAL	_____	2,799.78	
Actualización	_____	0.00	
Recargos	_____	0.00	
	TOTAL	_____	2,799.78
Para abono en cuenta individual			
Retiro	_____	1,240.00	
Cesantía en Edad Avanzada y Vejez	_____	2,650.90	
SUB TOTAL	_____	3,890.90	
Actualización	_____	0.00	
Recargos	_____	0.00	
Aportaciones Voluntarias	_____	0.00	
Aportaciones Complementarias	_____	0.00	
	TOTAL	_____	3,890.90
Para abono en cuenta del INFONAVIT			
Aportación Patronal sin crédito	_____	3,100.00	
Aportación Patronal con crédito	_____	0.00	
Amortización	_____	0.00	
SUB TOTAL	_____	3,100.00	
Actualización de Aportaciones y Amortizaciones	_____	0.00	
Recargos de Aportaciones y Amortizaciones	_____	0.00	
Multa	_____	0.00	
Donativo FUNDEMEX	_____	0.00	
Total de Acreditados	_____	0	
	TOTAL	_____	3,100.00
TOTAL A PAGAR:		_____	9,790.28

Este archivo generado se pasa a la persona de finanzas o que genere los pagos en su empresa para poder pagar el IMSS en línea. A más tardar los días 17 de cada mes.

NUEVOS SALARIOS INTEGRADOS MIXTOS Y VARIABLES SIGUIENTE BIMESTRE:

Una vez cerrado el bimestre, se generan los nuevos salarios mixtos y variables, los cuales se mandan las modificaciones al IMSS en los primeros días del mes siguiente:

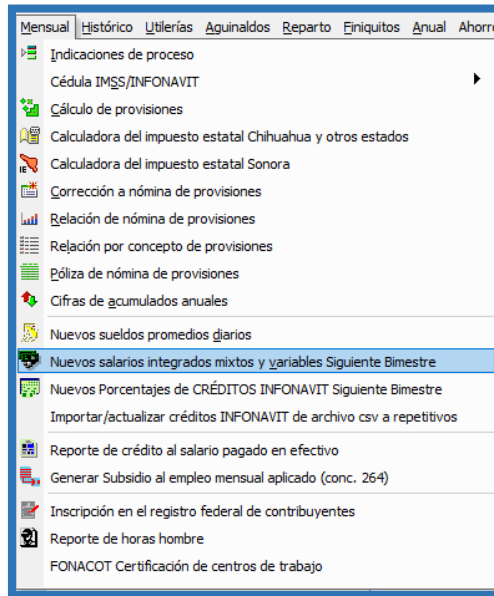

Nuevos salarios integrados mixtos y variables Siguiente

Pantalla Principal | Nuevos salarios integrados mixtos y variables Siguiente Bimestre

EL CATÁLOGO DE EMPLEADOS debe de estar respaldado previamente.

A trabajadores VIGENTES AL 01/01/2021 se les actualizarán en catálogo:

- 1) Días de prima vacacional y aguinaldo.
- 2) Promedios diarios comisiones y variable IMSS.
- 3) Fecha de inicio de sueldo actual.
- 4) Salario integrado IMSS actual.
- 5) Datos existentes que pasarán como anteriores: fecha, sueldo y sal. int.

Generar VARIABILIDAD utilizando acumulado: Bimestre 6 Noviembre-Diciembre

Fecha modificación de salarios: 01/01/2021 *Se tomará el sueldo a la fecha de modificación de salarios.*

Generar modificaciones con diferencia mínima de: Tomar último sueldo

Reporte: Reporte a general

Topo de salario mínimo: 2,172.00

Selección:

Nómina:

Centro de costo:

Departamento:

No. de empleado:

Clase laboral:

Forma de pago:

Disponible 1:

Escriba los intervalos separados por comas.
Ejemplo 1,3,5-12,14.

Actualizar catálogo de empleados

Mostrar salario integrado en lugar de fecha de baja

Omitir trabajadores dados de baja en el reporte

Ignorar días de prima vacacional en catálogo de empleados

No integrar a empleados incapacitados en la fecha de modificación

Tomar el sueldo promedio en lugar del sueldo

Añadir descripción de sueldos promedios

Permitir trabajadores con reintegro posterior

Opción días base

Días devengados en el bimestre

Días cotizados cédula IMSS (recomendado)

Días naturales del bimestre

Días de periodos menos faltas e incapacidades + concepto

Orden:

Numérico

Departamental

Alfabético

Primeramente generaremos el reporte así para verificar y revisar, los cambios y una vez revisado activaremos la opción de Actualizar catálogo de empleados.

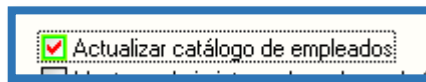

NUEVOS SALARIOS INTEGRADOS MIXTOS Y VARIABLES SIGUIENTE BIMESTRE										HOJA	1/9				
Nomi	CC	Dp	Trabajador	Nombre	Salario Integrado	Tipo	Partes-diarias- Sueldo	de-Salario-Integrado FmaVac	Aguin	Otros	Varia- blos	Añ	D i a s	--BIMESTRAL-- Variable	Dias
2100	6				227.82	Mixto	143.70	0.79	5.91	0.00	77.42	2	8	15	4,428.25 139.27 4,567.52 59.00
1100	8				142.00	Mixto	129.10	0.71	5.31	0.00	6.88	1	8	15	258.20 126.99 385.19 56.00
1100	12				188.23	Mixto	145.20	0.80	5.97	0.00	36.26	2	8	15	2,000.00 139.27 2,139.27 59.00
1100	5				117.61	Mixto	102.68	0.84	4.22	0.00	9.87	4	12	15	404.00 143.89 547.89 55.50
2100	9						Sal.Int. sin mod: 108.6				0.00	1	6	15	0.00 4N
1100	8				113.71	Mixto	102.68	0.42	4.22	0.00	6.39	1	6	15	198.22 198.22 31.00
1100	8						BAJA 090219				35.16	2	8	15	892.57 338.04 1,230.61 35N
2100	3				123.51	Mixto	102.68	0.42	4.22	0.00	16.19	1	6	15	58 Comision 816.00 206 Vale de despensa 139.27 955.27 59.00

Paso 08. Cálculo de provisiones. En esta opción se calculan por empleado los importes a provisional de los conceptos de impuestos, cuotas y otras prestaciones del mes que deben ser pagadas por la empresa, y se genera la nómina correspondiente a estos movimientos para que, en su caso, se elabore la póliza de provisiones del mes indicado. El cálculo que se hace es empleado por empleado y aquí se presentan sólo los totales. Para revisar a detalle, imprima una **Relación de nómina de provisiones** o utilice **Corrección a nómina de provisiones**.

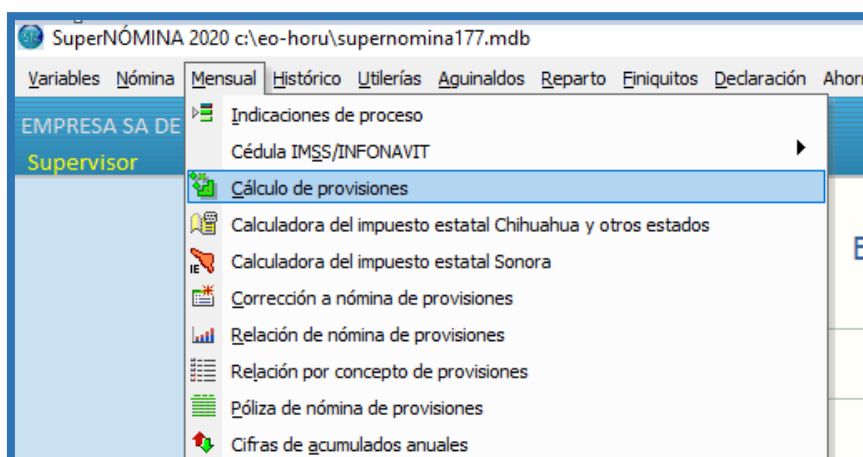

Cálculo de provisiones

Pantalla Principal | Cálculo de provisiones

ANTES DE ESTE PASO SE DEBE DE PROCESAR EL SUA y haber cuadrado la cédula SuperNÓMINA contra la del SUA.

Archivo de ACUMULADOS de entrada/salida:

Registro patronal:

Calcular provisiones para: de

Cuadrar contra CÉDULA IMSS/INFONAVIT

Importante

Hacer cálculo especial del Impuesto estatal cuando el trabajador estuvo en diferentes estados

No.	Concepto	Forma de cálculo	Total/Calcular en
201	Cuota Patronal IMSS	Especial IMSS/INFONAVIT	
202	2 %Retiro	Especial IMSS/INFONAVIT	
203	5 INFONAVIT	Especial IMSS/INFONAVIT	
204	3.15 Cesantía Vejez	Especial IMSS/INFONAVIT	
205	Fondo Ahorro Empresa	122 mismo importe concepto	CALC. NÓMINA
206	Vale de Despensa	520B7 de cuota	CALC. NÓMINA
207	Impuesto s/Nominas	Especial Impuesto estatal	
208	Provision Aguinaldo	Especial AGUINALDO	
210	Honorario Miembro Consejo	0 de cuota	CALC. NÓMINA
211	ISR Ret Honor Miembro Consejo	0 de cuota	CALC. NÓMINA

Paso 09. Calculadora del impuesto Estatal Chihuahua y otros Estados. Para la configuración del uso de calculadora del Impuesto Estatal del estado de Chihuahua u otros estados debemos de conocer los impuestos que están exentos y cuales no para, generar la bases de pago en el menú de superNómina, **en Variables/Bases de pago por concepto.**

Bases de pago por concepto

Pantalla Principal | Nóminas existentes | Tarifas de I.S.R. | Bases de pago por concepto

Clave:

Descripción:

Conceptos que forman la base			No forman parte de la base	
No.	Descripción	+/-	No.	Descripción
1	Sueldo base	S	11	Inc.enf.gral 1-3dias
4	Horas extras dobles	S	12	Inc.enf.gral 4->dias
5	Horas extras triples	S	13	Incap. riesgos trab.
6	Prima dominical	S	14	Incapac. por maternidad
7	Descanso/festivo trabajado	S	30	Prevision social exe.
8	Dias con retardos	S	39	Prima de antigüedad
9	Falta injustificada	S	40	Indemnizac. 3 meses
10	Falta por sancion	S	41	Indemnizac. 20 dias/año
15	Permisos sin goce	S	42	Indemnizacion otros
16	Permisos con goce	S	46	Prestamo del ahorro
17	Premio asistencia	S	47	Devol. ahorro trabaj.
18	Premio puntualidad	S	48	Devol. ahorro empresa
19	Diferencia categoría	S	49	Devolucion intereses
20	Retroactivo sueldo	S	51	Incapacidad Aet 140 Bis
21	Retroactivo diversos	S	55	devolucion ahorro adicional
22	Comisiones sueldo	S	60	Pago unico por jubilacion
23	Incentivo productiv.	S	101	I.S.R.
24	Gratific especial	S	102	I.M.S.S.
29	Prevision social gra.	S	103	ISPT comp. por separac.
31	Compensac. ISR/IMSS	S	104	Cuota sindical ordin.
32	Vacacion trabajada	S	105	Cuota sindical extra

,
,
,
,



Base por concepto para Sinaloa debemos de conocer los impuestos que están exentos y cuales no para, generar la bases de pago en el menú de superNómina, **en Variables/Bases de pago por concepto.**

No.	Descripción	+/-
1	Sueldo base	S
4	Horas extras dobles	S
5	Horas extras triples	S
6	Prima dominical	S
7	Descanso/festivo trabajado	S
8	Días con retardos	S
9	Falta injustificada	S
10	Falta por sancion	S
11	Inc.enf.gral 1-3días	S
12	Inc.enf.gral 4->días	S
15	Permisos sin goce	S
16	Permisos con goce	S
17	Premio asistencia	S
18	Premio puntualidad	S
19	Diferencia categoría	S
20	Retroactivo sueldo	S
21	Retroactivo diversos	S
22	Comisiones sueldo	S
23	Incentivo productiv.	S
24	Gratific especial	S
29	Prevision social gra.	S
30	Prevision social exe.	S
31	Compensac. ISR/IMSS	S
32	Vacacion trabajada	S
33	Vacacion finiquito	S
34	Vacacion disfrutada	S
35	Prima vacacional gra.	S
36	Prima vacacional exe.	S

No.	Descripción
13	Incap. riesgos trab.
14	Incapac. por maternidad
39	Prima de antigüedad
40	Indemnizac. 3 meses
41	Indemnizac. 20 días/año
42	Indemnizacion otros
44	Reparto utilidad gra.
45	Reparto utilidad exe.
46	Prestamo del ahorro
47	Devol. ahorro trabaj.
48	Devol. ahorro empresa
49	Devolucion intereses
51	Incapacidad Aet 140 Bis
53	Viaticos comprobados
54	Viaticos no comprobados
55	devolucion ahorro adicional
60	Pago unico por jubilacion
101	I.S.R.
102	I.M.S.S.
103	ISPT comp. por separac.
104	Cuota sindical ordin.
105	Cuota sindical extra
106	Credito INFONAVIT
107	Abono a FONACOT
108	Pension alimenticia
109	1.125% C. y vejez SAR
111	Descuento por Viaticos
119	Adeudo empresa

Indicar en el menú **Variables/Nominas existentes** la entidad federativa correspondiente al estado de Chihuahua, agregar porcentaje % y seleccionar la base a utilizar.

Nóminas existentes

Pantalla Principal | Nóminas existentes

Nóminas existentes

Nómina: 1100 | Tipo de periodo: Semanal | Tipo de trabajador IMSS: Permanente | Sucursal o nómina: 00

Nombre de la nómina: Semanal Planta

Operan los días a pagar: Automáticos

Faltas en automático en el concepto: Identificación oficial

Pagar prima vacacional: Pagar en automático | Base: []

Vacaciones año actual: Calcular en base a los días de tabla de Clases Lab. | Base: []

Días que se trabajan a la semana: [] Omitir la opción Pagar cuotas IMSS y descontar Créditos INFONAVIT por las INCAPACIDADES.

Datos de la EMPRESA

RP-IMSS: E70 28842201

Riesgos: 0.543550

Ent. fed.: Chihuahua

Riesgo Puesto: Clase I

Impuesto sobre nómina | **Contabilización**

Porcentaje: 2.0000 | Base: 8 | Nivel contable por nómina: []

Tomar porcentaje de tarifa especial número: [] | Codificación 1: []

Descuento a la base prorrateado: [] | Rango de claves empleados: []

Partes fijas de salario diferentes a sueldo, prima vacacional y aguinaldo

	Cuota	Porcentaje	Tope		Cuota	Porcentaje
Sueldo laboral	[]	[]	[]	Para IMSS	[]	[]
	[]	[]	[]	Para indemnizaciones	[]	[]
	[]	[]	[]	Excedente IMSS vale de despensa	[]	[]
	[]	[]	[]	Excedente IMSS fondo de ahorro	[]	[]



Indicar en el menú **Variables/Nominas existentes** la entidad federativa correspondiente al estado de Sinaloa, agregar porcentaje % y seleccionar la base a utilizar.

Nóminas existentes

Pantalla Principal | **Nóminas existentes**

Nóminas existentes

Nómina: 1100 | Tipo de período: Semanal | Tipo de trabajador IMSS: Permanente | Sucursal o nómina: 00

Nombre de la nómina: Semanal Planta

Operan los días a pagar: Automáticos

Faltas en automático en el concepto: [] | Identificación oficial: []

Pagar prima vacacional: Pagar en automático | Base: []

Vacaciones año actual: Calcular en base a los días de tabla de Clases Lab. | Base: []

Días que se trabajan a la semana: [] Omitir la opción Pagar cuotas IMSS y descontar Créditos INFONAVIT por las INCAPACIDADES.

Datos de la EMPRESA

RP-IMSS: E70 28842201

Riesgos: 0.543550

Ent. fed.: Sinaloa

Riesgo Puesto: Clase I

Impuesto sobre nómina | **Contabilización**

Porcentaje: [] | Base: []

Tomar porcentaje de tarifa especial número: 2

Descuento a la base prorrateado: []

Nivel contable por nómina: []

Codificación 1: []

Rango de claves empleados: []

Partes fijas de salario diferentes a sueldo, prima vacacional y aguinaldo

	Cuota	Porcentaje	Tope		Cuota	Porcentaje
Sueldo laboral	[]	[]	[]	Para IMSS	[]	[]
				Para indemnizaciones	[]	[]
				Excedente IMSS vale de despensa	[]	[]
				Excedente IMSS fondo de ahorro	[]	[]

Revisar la tarifa especial en el menú **Variables/Tarifas de ISPT**

Mensual | Historico | Utilerias | Aguinaldos | Reparto | Finiquitos | Anual | Ahorro y Prestamos | Contratos | Recursos

Tarifas de I.S.R.

Pantalla Principal | Calculadora del impuesto estatal Chihuahua y otros estados | **Tarifas de I.S.R.**

Tarifa mensual | Tarifa anual | Tarifa 1991 actualizada | **Tarifa especial**

Tarifa: Tarifa Especial 02 | Nueva tarifa | Borrar tarifa

Descripción: Tarifa especial para impuesto estatal Sinaloa

Tarifa especial

Lim. superior	Cuota fija	%
500,000.00	0.00	2.40
700,000.00	12,000.00	2.60
900,000.00	17,200.00	2.80
99,999,999.00	22,800.00	3.00

Especificar en la pantalla de **Percepciones** del menú **Variables/Indicaciones ISPT/IMSS**, los campos el Impuesto estatal Chihuahua.

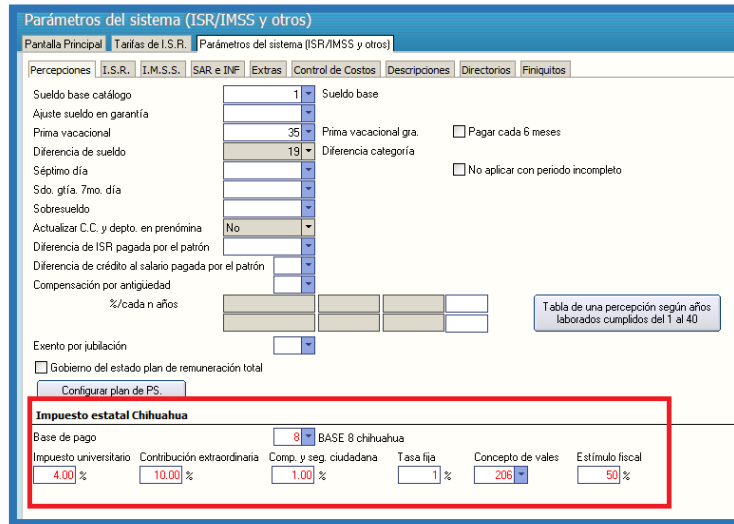

Parámetros del sistema (ISR/IMSS y otros)

Percepciones | I.S.R. | I.M.S.S. | SAR e INF | Extras | Control de Costos | Descripciones | Directorios | Finiquitos

Sueldo base catálogo: 1 | Sueldo base

Ajuste sueldo en garantía: []

Prima vacacional: 35 | Prima vacacional gra. Pagar cada 6 meses

Diferencia de sueldo: 19 | Diferencia categoría: No aplicar con periodo incompleto

Séptimo día: []

Sdo. gra. 7mo. día: []

Sobresueldo: []

Actualizar C.C. y depto. en pre Nómina: No

Diferencia de ISR pagada por el patrón: []

Diferencia de crédito al salario pagada por el patrón: []

Compensación por antigüedad: []

Exento por jubilación: Gobierno del estado plan de remuneración total

Impuesto estatal Chihuahua

Base de pago: 8 | BASE 8 chihuahua

Impuesto universitario: 4.00 % | Contribución extraordinaria: 10.00 % | Comp. y seg. ciudadana: 1.00 % | Tasa fija: 1 % | Concepto de vales: 206 | Estímulo fiscal: 50 %

En esta pantalla se genera el Impuesto Estatal de otros estados:

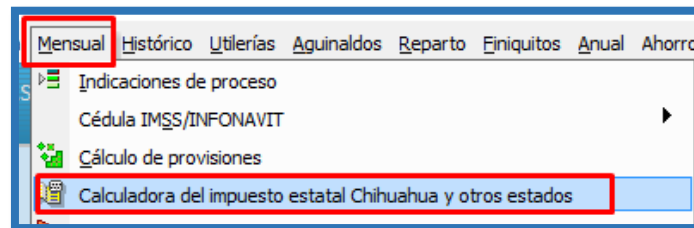

Mensual | Histórico | Utillerías | Aguinaldos | Reparto | Finiquitos | Anual | Ahorro

Indicaciones de proceso

Cédula IMSS/INFONAVIT

Cálculo de provisiones

Calculadora del impuesto estatal Chihuahua y otros estados

Ejemplo Chihuahua:

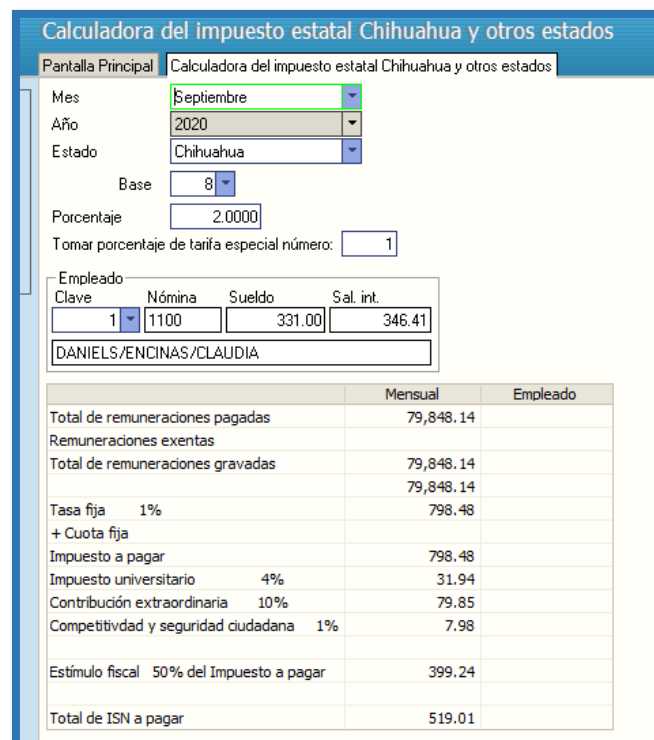

Calculadora del impuesto estatal Chihuahua y otros estados

Pantalla Principal | Calculadora del impuesto estatal Chihuahua y otros estados

Mes: Septiembre | Año: 2020 | Estado: Chihuahua

Base: 8 | Porcentaje: 2.0000

Tomar porcentaje de tarifa especial número: 1

Empleado:

Clave	Nómina	Sueldo	Sal. int.
1	1100	331.00	346.41

DANIELS/ENCINAS/CLAUDIA

	Mensual	Empleado
Total de remuneraciones pagadas	79,848.14	
Remuneraciones exentas		
Total de remuneraciones gravadas	79,848.14	
Tasa fija 1%	798.48	
+ Cuota fija		
Impuesto a pagar	798.48	
Impuesto universitario 4%	31.94	
Contribución extraordinaria 10%	79.85	
Competitividad y seguridad ciudadana 1%	7.98	
Estímulo fiscal 50% del Impuesto a pagar	399.24	
Total de ISN a pagar	519.01	

Ejemplo Sinaloa:

Calculadora del impuesto estatal Chihuahua y otros estados

Pantalla Principal | Calculadora del impuesto estatal Chihuahua y otros estados

Mes: Enero
 Año: 2021
 Estado: Sinaloa
 Base: 7
 Porcentaje: 2.4000
 Tomar porcentaje de tarifa especial número: 2

Empleado
 Clave: 1 | Nómina: 1100 | Sueldo: 331.00 | Sal. int.: 346.41
 DANIELS/ENCINAS/CLAUDIA

	Mensual	Empleado
Total de remuneraciones pagadas	82,142.10	12,049.60
Remuneraciones exentas	4,368.00	928.00
Total de remuneraciones gravadas	77,774.10	11,121.60
Tasa fija 2.4%	1,866.58	
+ Cuota fija		
Impuesto a pagar	1,866.58	
Impuesto universitario 4%	74.66	
Contribución extraordinaria 10%	186.66	
Competitividad y seguridad ciudadana 1%	18.67	
Estímulo fiscal 50% del Impuesto a pagar	933.29	
Total de ISN a pagar	1,866.58	266.92

AF02
 RFC del declarante: LLL190501ED7
 Razón social: EMPRESA SA DE CV
 Clave de contribuyente:
 Tipo de declarante: Propio
 Tipo de declaración: Normal
 Fecha de presentación: 16/07/2021
 Periodicidad: Mensual
 Período declarado: 01 2021
 Folio de declaración:
 Fecha pago decNormal:
 Archivo TXT de salida: C:\LLL190501ED7-AF02-202101-0.txt
 Generar archivo TXT

SuperNOMINA 2021

Generación de archivo TXT exitosa.
 C:\LLL190501ED7-AF02-202101-0.txt

Generar archivo TXT | Aceptar

y nos da el siguiente reporte:

EMPRESA SA DE CV

HOJA 1/1

Remuneraciones a empleados Enero/2021

Nomi CC Dp	Empleado	Nombre	Total	Exentas	Gravadas
1100 01 01	1	DANIELS ENCINAS CLAUDIA	12,050	928	11,122
1100 01 01	2	PERAZA DANIELS RAMON ALBERTO	8,046	620	7,426
1100 01 01	3	PEREZ CHAVEZ PEDRO	20,058	0	20,058
1100 01 01	5	ROCHA PADILLA HORACIO	5,388	380	5,008
1100 01 01	6	MORFIN LOPEZ LAURA	4,929	0	4,929
1100 01 01	7	MEZA PEREZ LORENA	4,916	380	4,536
1100 01 01	8	MONTIJO TOLEDO VERONICA	5,242	404	4,838
1100 01 01	9	MUNGUJA MONJE DULCE	5,606	432	5,174
1100 01 01	10	FELIX MONJE MARIA	6,042	464	5,578
1100 01 01	11	VALDEZ OSUNA CARMEN	9,866	760	9,106
T o t a l e s			No. Empleados: 10	82,143	4,368
				77,775	

Paso 09. Calculadora del impuesto del Estado de Sonora. Este es el detalle del impuesto estatal del estado de Sonora. Revise el total del importe a pagar. Debe configurar previamente la base de pago por concepto que contenga todos los conceptos gravados. **Variables>> Base de pagos por conceptos:**

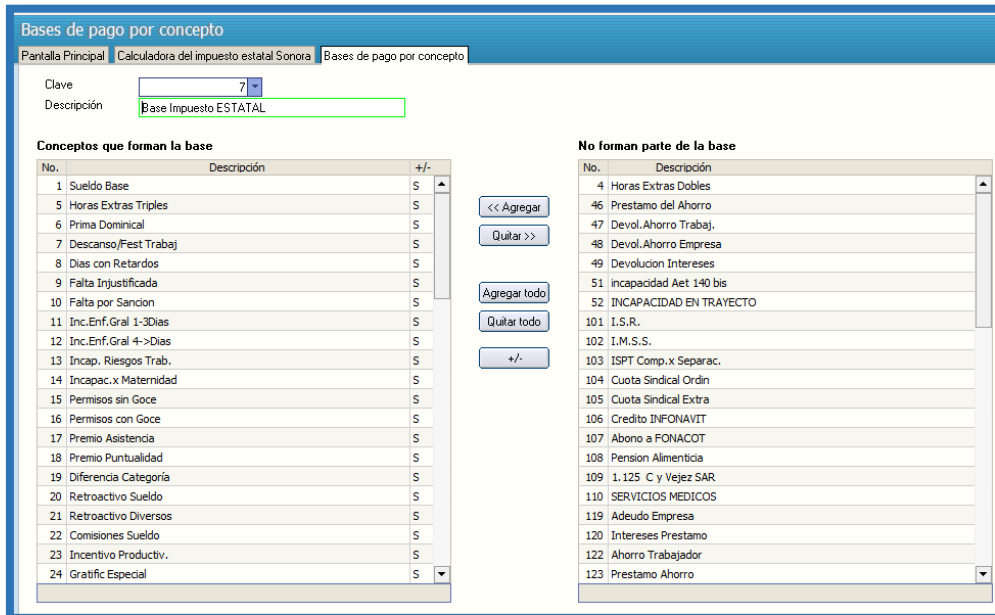

Bases de pago por concepto

Clave: 7
Descripción: Base Impuesto ESTATAL

Conceptos que forman la base			No forman parte de la base		
No.	Descripción	+/-	No.	Descripción	+/-
1	Sueldo Base	S	4	Horas Extras Dobles	S
5	Horas Extras Triples	S	46	Prestamo del Ahorro	S
6	Prima Dominical	S	47	Devol. Ahorro Trabaj.	S
7	Descanso/Fest Trabaja	S	48	Devol. Ahorro Empresa	S
8	Dias con Retardos	S	49	Devolucion Intereses	S
9	Falta Injustificada	S	51	Incapacidad Aet 140 bis	S
10	Falta por Sancion	S	52	INCAPACIDAD EN TRAYECTO	S
11	Inc. Enf. Gral 1-3Dias	S	101	I.S.R.	S
12	Inc. Enf. Gral 4->Dias	S	102	I.M.S.S.	S
13	Inc. Riesgos Trab.	S	103	ISPT Comp.x Separac.	S
14	Inc. x Maternidad	S	104	Cuota Sindical Ordin	S
15	Permisos sin Goce	S	105	Cuota Sindical Extra	S
16	Permisos con Goce	S	106	Credito INFONAVIT	S
17	Premio Asistencia	S	107	Abono a FONACOT	S
18	Premio Puntualidad	S	108	Pension Alimenticia	S
19	Diferencia Categoría	S	109	1.125 C y Vejez SAR	S
20	Retroactivo Sueldo	S	110	SERVICIOS MEDICOS	S
21	Retroactivo Diversos	S	119	Adeudo Empresa	S
22	Comisiones Sueldo	S	120	Intereses Prestamo	S
23	Incentivo Productiv.	S	122	Ahorro Trabajador	S
24	Gratific Especial	S	123	Prestamo Ahorro	S

Base de pago. Seleccione de la lista la base de pago por concepto configurada para el impuesto estatal del estado de Sonora.

Art. 218 fracción V. Capture el número de trabajadores exentos. Hasta 6 permitidos.

Aplicar exento a 30.4. Se recomienda usar este factor para la base mensual.

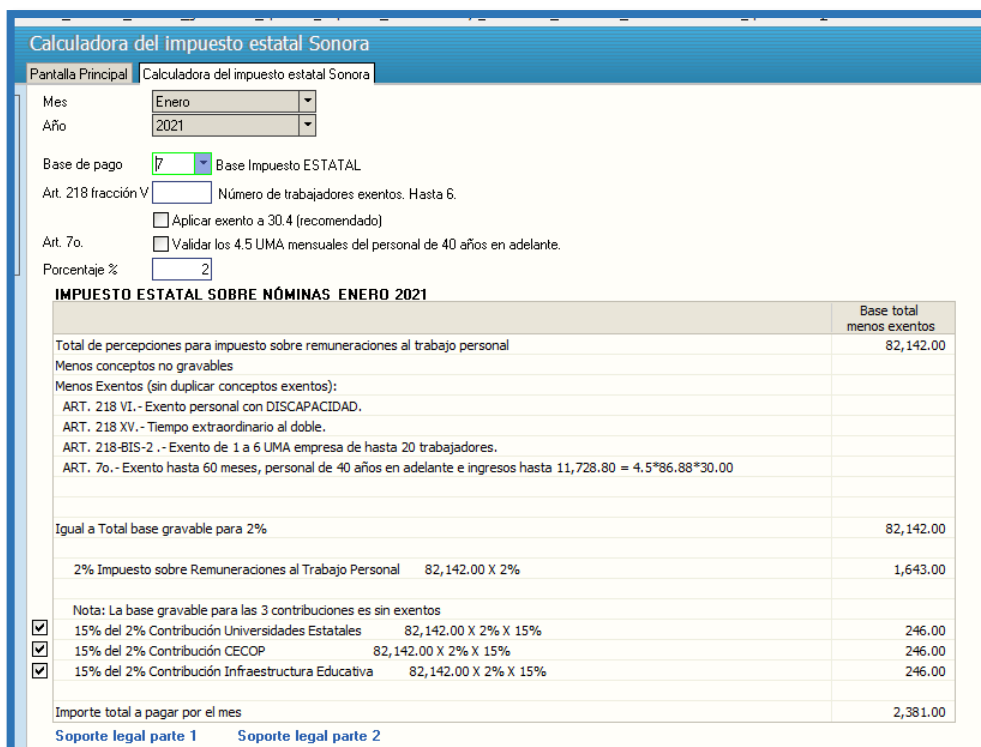

Calculadora del impuesto estatal Sonora

Mes: Enero
Año: 2021
Base de pago: 7 Base Impuesto ESTATAL

Art. 218 fracción V: Número de trabajadores exentos. Hasta 6.
 Aplicar exento a 30.4 (recomendado)

Art. 7o. Validar los 4.5 UMA mensuales del personal de 40 años en adelante.

Porcentaje %: 2

IMPUESTO ESTATAL SOBRE NÓMINAS ENERO 2021

	Base total menos exentos
Total de percepciones para impuesto sobre remuneraciones al trabajo personal	82,142.00
Menos conceptos no gravables	
Menos Exentos (sin duplicar conceptos exentos):	
ART. 218 VI. - Exento personal con DISCAPACIDAD.	
ART. 218 XV. - Tiempo extraordinario al doble.	
ART. 218-BIS-2. - Exento de 1 a 6 UMA empresa de hasta 20 trabajadores.	
ART. 7o. - Exento hasta 60 meses, personal de 40 años en adelante e ingresos hasta 11,728.80 = 4.5*86.88*30.00	
Igual a Total base gravable para 2%	82,142.00
2% Impuesto sobre Remuneraciones al Trabajo Personal 82,142.00 X 2%	1,643.00
Nota: La base gravable para las 3 contribuciones es sin exentos	
<input checked="" type="checkbox"/> 15% del 2% Contribución Universidades Estatales 82,142.00 X 2% X 15%	246.00
<input checked="" type="checkbox"/> 15% del 2% Contribución CECOP 82,142.00 X 2% X 15%	246.00
<input checked="" type="checkbox"/> 15% del 2% Contribución Infraestructura Educativa 82,142.00 X 2% X 15%	246.00
Importe total a pagar por el mes	2,381.00

Soporte legal parte 1 Soporte legal parte 2



Paso 10. Corrección a nómina de provisiones. Al Igual que en la captura se abordará de manera general la forma de consultar y modificar los datos de las **Nóminas, Acumulados mensuales y anuales**; y al final se especificará de manera detallada el procedimiento que se debe usar para cada caso en particular.

Paso 11. Relación de pre nómina de provisiones. EL objetivo de esta opción es emitir un reporte de los movimientos capturados y/o generados de las diferentes nóminas y pre nóminas existentes en SuperNÓMINA, incluyendo los acumulados mensuales e históricos.

Paso 12. Relación por concepto de pre nómina de provisiones. Mediante esta opción, el sistema le permitirá obtener relaciones con una, dos o tres columnas con importes y unidades. Dependiendo de la combinación que haga, será la información que se muestre en el reporte. La selección de esta opción, puede serle muy útil, pues le permitirá obtener una gran variedad de reportes al poner en práctica todas las combinaciones posibles, como pueden ser: conceptos de nómina, secuencias de impresión, criterios de selección, etc.

Paso 13. Póliza de nómina de provisiones. El objetivo de este proceso, es generar la póliza que se enlaza al sistema de contabilidad, en donde de manera directa se pueden dar de alta las cuentas de aplicación contable la generación, impresión y exportación de la misma, cabe mencionar que las altas que se den en el catálogo de cuentas, deben de existir en el sistema de contabilidad a donde se vayan a exportar y a los niveles que se manejen, además para exportar la póliza a otro sistema de contabilidad que no sea SuperCONTABILIDAD se deberá de contar con un formato de exportación.

Paso 14. Cifras de acumulados anuales. Reporte en el cual se enlistan todos los conceptos que contienen los acumulados anuales (percepción, deducción, provisión y fijos), así como también algunos conceptos informativos para el área contable, con el objetivo de llevar una conciliación nómina-contabilidad y así evitar diferencias.

Paso 15. Nuevos sueldos promedios diarios. Este proceso se debe de ejecutar cada vez que se desee cargar sueldos promedios diarios al catálogo de empleados, se recomienda que la primera ocasión que se vaya a correr no se actualice sueldo promedio anterior, para que al dar el visto bueno segunda corrida en ese momento se actualice el archivo maestro de empleados.

Paso 16. Nuevos salarios integrados mixtos y variables Siguiete Bimestre. En esta opción se calculan los nuevos salarios integrados IMSS/INFONAVIT con vigencia a partir del día primero del siguiente mes y se modifica el catálogo de empleados con este importe. Se consideran las partes variables IMSS en dicho salario las cuales se recibieron en el mes y por no ser previamente conocidas, sus cuotas correspondientes se pagan al mes siguiente.

Paso 17. Nuevos Porcentajes de CRÉDITO INFONAVIT siguiete bimestre. En este reporte se lista el INFONAVIT retenido y la diferencia contra el aquí calculado, para que en su caso, dicha diferencia se registre en repetitivos para su posterior descuento automáticamente en el siguiente cálculo de nómina.

Paso 18. Reporte de crédito al salario pagado en efectivo. Este reporte nos presenta el crédito al salario pagado en efectivo al empleado así como el ISPT retenido al trabajador utilizando diferentes formatos de impresión y aprovechando la versatilidad del sistema para presentar la información de la manera que sea más conveniente.



Paso 19. Generar Subsidio al empleo mensual aplicado (Conc. 264). Con esta opción se obtiene el reporte del subsidio al empleo mensual generado. Presenta, además de una relación detallada por empleado, la evaluación de las opciones de pagar el crédito al salario o no pagar el crédito al salario tomando como elemento de juicio los costos que representan para el patrón cada una de estas decisiones.